

**UCHWAŁA NR XXVIII / 192 / 2020
RADY MIEJSKIEJ W ZAKLIKOWIE**

z dnia 17 listopada 2020 r.

w sprawie wyznaczenia aglomeracji Lipa

Na podstawie art. 18 ust. 2 pkt. 15 ustawy z dnia 8 marca 1990 r. o samorządzie gminnym (t. j. Dz. U. z 2020 r. poz. 713z późn. zm.) oraz na podstawie art. 87 ust. 1 i ust. 4, w związku z art. 565 ust. 2 ustawy z dnia 20 lipca 2017 r. Prawo wodne (t. j. Dz. U. z 2020 r. poz. 310 z późn. zm.) po uzgodnieniu z Regionalnym Dyrektorem Ochrony Środowiska w Rzeszowie oraz Dyrektorem Zarządu Zlewni w Stalowej Woli

RADA MIEJSKA W ZAKLIKOWIE

uchwała, co następuje:

§1.

1. Wyznacza się aglomerację Lipa o równoważnej liczbie mieszkańców 2 584 z oczyszczalnią ścieków w miejscowości Lipa w gminie Zaklików.

2. W skład aglomeracji wchodzi miejscowość Lipa.

§2.

Część opisowa aglomeracji stanowi załącznik nr 1 do niniejszej uchwały.

§3.

Obszar i granice aglomeracji, oznaczone są na mapie stanowiącej załącznik nr 2 do uchwały.

§4.

Niniejsza uchwała była poprzedzona Rozporządzeniem nr 47/06 Wojewody Podkarpackiego z dnia 17 sierpnia 2006 roku w sprawie wyznaczenia aglomeracji Lipa (Dz. U. Woj. Podkarpackiego nr 105 z dnia 21 sierpnia 2006r.), które traci moc z dniem wejścia w życie niniejszej uchwały zgodnie z art. 565 ust.2 ustawy z dnia 20 lipca 2017r.- Prawo wodne (t. j. Dz. U. z 2020 r. poz. 310 z późn. zm.).

§5.

Wykonanie Uchwały powierza się Burmistrzowi Zaklikowa

§6.

Uchwała wchodzi w życie po upływie 14 dni od dnia jej ogłoszenia w Dzienniku Urzędowym Województwa Podkarpackiego.

**PRZEWODNICZĄCY
RADY MIEJSKIEJ
w Zaklikowie**

mgr inż. Mirosław Much

Uzasadnienie.

Aglomerację Lipa tworzy się zgodnie z art. 18 ust. 2 pkt. 15 ustawy z dnia 8 marca 1990 r. o samorządzie gminnym (t.j. Dz. U. z 2020 r. poz. 713 z późn. zm.) oraz na podstawie art. 87 ust. 1 i ust. 4.

Zgodnie z art. 565 ust. 2 ustawy z dnia 20 lipca 2017 r. Prawo wodne (t.j. Dz. U. z 2020 r. poz. 310 z późn. zm.) traci moc Rozporządzenie nr 47/06 Wojewody Podkarpackiego z dnia 17 sierpnia 2006r. w sprawie wyznaczenia aglomeracji Lipa.

Rada Miejska w Zaklikowie wyznacza Aglomerację Lipa zgodnie z Rozporządzeniem Ministra Gospodarki Morskiej i Żeglugi Śródlądowej z dnia 27 lipca 2018 r. w sprawie sposobu wyznaczania obszarów i granic aglomeracji (Dz. U. poz. 1586).

Aglomerację ustanawia się na podstawie przeglądu aglomeracji dokonanego przez Burmistrza Zaklikowa, zgodnie z art. 92 ustawy Prawo Wodne.

Zgodnie z art. 87 ust. 4 ustawy Prawo Wodne wyznaczenie aglomeracji przez Burmistrza Zaklikowa następuje po uzgodnieniu z Wodami Polskimi, a w zakresie obszarów objętych przynajmniej jedną formą ochrony przyrody z właściwym Regionalnym Dyrektorem Ochrony Środowiska.

Postanowieniem RZ.ZZŚ.4.417.46.2020.AT z dnia 13 listopada 2020r. Dyrektor Zarządu Zlewni w Stalowej Woli Państwowe Gospodarstwo Wodne Wody Polskie uzgodnił w/w projekt Uchwały. Na postanowienie nie wniesiono zażalenia.

Postanowieniem znak.: WSI.400.6.25.2020.MD.2 z dnia 28 października 2020r. Regionalny Dyrektor Ochrony środowiska w Rzeszowie wezwał do uzupełnienia projektu uchwały. Dokumenty uzupełniono zgodnie z zaleceniami pismem znak.: DR-III.6121.8.2020 z dnia 3 listopada 2020r.. Wobec powyższego pismem znak.: WSI.400.6.32.2020.MD.2 z dnia 13 listopada 2020r. Regionalny Dyrektor Ochrony Środowiska w Rzeszowie, uzgodnił w/w projekt Uchwały. Na postanowienie nie wniesiono zażalenia.

CZEŚĆ OPISOWA AGLOMERACJI LIPA

1. Podstawa wyznaczenia obszaru i granic aglomeracji.

- Rozporządzenie Ministra Gospodarki Morskiej i Żeglugi Śródlądowej z dnia 27 lipca 2018 roku w sprawie sposobu wyznaczania obszarów i granic aglomeracji (Dz. U. 2018 poz 1586),
- Rozporządzenie nr 47/06 Wojewody Podkarpackiego z dnia 17 sierpnia 2006 r. w sprawie wyznaczania aglomeracji Lipa, opublikowanym w Dz. Urz. Woj. Podkarpackiego dnia 21 sierpnia 2006r.

2. Informacja o sieci kanalizacyjnej

A) Długość i rodzaj istniejącej sieci kanalizacyjnej [km]

- a) Kanalizacja sanitarna grawitacyjna - 32,4
 - b) Kanalizacja sanitarna tłoczna - 0
- Razem 32,4

B) Długość i rodzaj **planowanej** do budowy sieci kanalizacyjnej.

0,00 km - nie planuje się budowy nowych sieci kanalizacyjnych.

3. Informacja o liczbie mieszkańców w aglomeracji.

a) Liczba stałych mieszkańców aglomeracji wynosi : 2 584 osób

b) Liczba stałych mieszkańców aglomeracji korzystających z istniejącej sieci kanalizacyjnej wynosi : 2 551 osób

c) Liczba stałych mieszkańców aglomeracji planowanych do podłączenia do nowo wybudowanej sieci kanalizacyjnej – 33 osoby,

d) Liczba osób czasowo przebywających w aglomeracji wynosi : 0 osób

e) Liczba osób czasowo przebywających w aglomeracji korzystających z sieci kanalizacyjnej wynosi : 0 osób

f) Liczba osób czasowo przebywających w aglomeracji planowanych do podłączenia do nowo wybudowanej sieci kanalizacyjnej

- nie przewiduje się

4. Obliczenie wskaźnika koncentracji.*

Wskaźnik wynosi „0” nie planuje się do budowy sieci kanalizacyjnej

5. Informacja o przemyśle występującym w aglomeracji.

- a) Liczba RLM przemysłu w aglomeracji – 0 RLM
- b) Liczba RLM przemysłu obsługiwana przez istniejącą sieć kanalizacyjną - 0 RLM
- c) Liczba RLM przemysłu planowana do podłączenia do nowo wybudowanej sieci kanalizacyjnej wraz ze wskazaniem nazw zakładów przemysłowych planowanych do podłączenia do sieci kanalizacyjnej – 0 RLM

6. Informacja o oczyszczalniach ścieków w aglomeracji.

- a) Informacja o istniejących oczyszczalniach ścieków.
Nazwa oczyszczalni : Oczyszczalnia Ścieków w Lipie
ID : PLPK0910A
Współrzędne geograficzne oczyszczalni szer.(N) 50,6714, dł.(E) 22,2274
Lokalizacja : Lipa ul. Sandomierska ; 37-470 Zaklików
tel. 15 8738-476 email: sekretariat@zaklikow.pl
Oczyszczone ścieki odprowadzane są do rzeki Złodziejka, dopływu rzeki San.
współrzędne geograficzne zrzutu ścieków szer.(N) 50° 40 19,92”, dł.(E) 22° 2 27,35”
Pozwolenie wodnoprawne na odprowadzanie ścieków :
Pozwolenie wodno prawne Starosty Stalowowolskiego znak.: ABS.6341.42.2014.III
z dnia 20.11.2014r. z terminem ważności 20.11.2024r.

- b) Informacja o planowanych do budowy oczyszczalniach ścieków.

Nie przewiduje się budowy nowej oczyszczalni ścieków

- c) Czy sieć kanalizacyjna zakończona jest końcowym punktem zrzutu. W przypadku odpowiedzi twierdzącej należy wskazać do której aglomeracji ścieki te będą odprowadzane, wraz z określeniem obciążenia tej oczyszczalni ścieków.

Sieć kanalizacyjna nie jest zakończona jest końcowym punktem zrzutu.

7. System gospodarki ściekowej w aglomeracji.

- a) Średnia dobową ilość ścieków komunalnych powstających na terenie aglomeracji oraz skład jakościowy tych ścieków.

Średnia dobową ilość ścieków powstających na terenie aglomeracji wynosi
158 m³/dobę

WARTOŚCI WSKAŹNIKÓW ZANIECZYSZCZEŃ ŚCIEKÓW SUROWYCH

WSKAŹNIK	WARTOŚĆ (średnioroczna z pomiarów)
BZT ₅ [mgO ₂ /l]	225
ChZT [mgO ₂ /]	475
Zawiesina ogólna [mg/l]	136

WARTOŚCI WSKAŹNIKÓW ZANIECZYSZCZEŃ ŚCIEKÓW OCZYSZCZONYCH

WSKAŹNIK	WARTOŚĆ (średnioroczna z pomiarów)
BZT ₅ [mgO ₂ /l]	4
ChZT [mgO ₂ /]	36
Zawiesina ogólna [mg/l]	6

Na podstawie powyższych danych należy stwierdzić, że oczyszczalnia spełnia kryteria Rozporządzenia Ministra Gospodarki Morskiej i Żeglugi Śródlądowej z dnia 12 lipca 2019 r. W sprawie substancji szczególnie szkodliwych dla środowiska wodnego oraz warunków, jakie należy spełnić przy wprowadzaniu do wód lub do ziemi ścieków, a także przy odprowadzaniu wód opadowych lub roztopowych do wód lub do urządzeń wodnych.

b) Przepustowość istniejącej oczyszczalni ścieków w m³/d.

Przepustowość oczyszczalni ścieków wynosi $Q_{d\acute{s}r} = 300 \text{ m}^3/\text{dobe}$

c) Wydajność istniejącej oczyszczalni ścieków wyrażona w RLM

Projektowa wydajność oczyszczalni ścieków wyrażona w RLM wynosi 2 740 RLM

d) Ilość i skład jakościowy ścieków przemysłowych odprowadzanych przez zakłady do systemu kanalizacji zbiorczej.

Do zbiorowego systemu kanalizacyjnego w aglomeracji Lipa nie są odprowadzane ścieki przemysłowe.

e) Ilość ścieków powstających na terenie aglomeracji nieobjętych systemem kanalizacji zbiorczej, gdzie zastosowano systemy indywidualne albo planuje się zastosowanie systemów indywidualnych lub innych rozwiązań zapewniających taki sam poziom ochrony środowiska jak w przypadku systemów kanalizacji zbiorczej (zbiorniki bezodpływowe, przydomowe oczyszczalnie ścieków).

W aglomeracji Lipa wszyscy mieszkańcy objęci są zbiorowym systemem kanalizacyjnym. Ilość ścieków nieobjętych systemem kanalizacji zbiorczej wynosi 0

f) Rodzaj istniejącej oczyszczalni ścieków -

B - oczyszczalnia biologiczna bez usuwania biogenów, spełniająca standardy odprowadzanych ścieków,

8. Uzasadnienie określonej RLM aglomeracji.

RLM stałych mieszkańców aglomeracji (Mk) 2 584

RLM osób czasowo przebywających w aglomeracji (czas) 0

RLM przemysłu (prz) 0

Suma 2 584

9. Informacja o strefach ochronnych ujęć wody, zawierająca oznaczenie aktów prawa miejscowego lub o decyzjach ustanawiających te strefy oraz zakazy, nakazy i ograniczenia obowiązujące na tych terenach .

Na obszarze aglomeracji nie występują strefy ochronne ujęć wód podziemnych.

10. Informacja o obszarach ochronnych zbiorników wód śródlądowych zawierająca oznaczenie aktów prawa miejscowego ustanawiających te obszary oraz zakazy, nakazy i ograniczenia obowiązujące na tych obszarach.

Na obszarze aglomeracji nie występują obszary ochronne zbiorników wód śródlądowych.

11. Informacja o formach ochrony przyrody, o których mowa w art. 6 ustawy z dnia 16 kwietnia 2004 r. o ochronie przyrody, zawierająca nazwę formy ochrony przyrody oraz tytuł i miejsce ogłoszenia aktu prawnego tworzącego, ustanawiającego albo wyznaczającego formę ochrony przyrody, oraz informacja o obszarach mających znaczenie dla Wspólnoty znajdujących się na liście, o której mowa w art. 27 ust. 1 tej ustawy.

1. Natura 2000 – Specjalne Obszary Ochrony Uroczyska Lasów Janowskich - PLH060031
2. Natura 2000 – Obszary Specjalnej Ochrony Lasy Janowskie – PLB060005

12. Badanie spełnienia przez aglomerację warunków Dyrektywy ściekowej 91/271/EWG.

a) Warunek I (art. 3 Dyrektywy) procent skanalizowania w aglomeracji.*

98,8 %

b) Warunek II (art. 10 Dyrektywy) wydajność oczyszczalni w aglomeracji (wyrażona w RLM).*

Projektowa wydajność oczyszczalni ścieków wyrażona w RLM wynosi 2 740 RLM > 2 584

c) Warunek III (art. 4 i art. 5 Dyrektywy) standardy oczyszczania ścieków.*

Aglomeracja Lipa posiada liczbę RLM < 10 00, która jest obsługiwana przez biologiczną oczyszczalnię ścieków komunalnych bez podwyższonego oczyszczania biogenów. Oczyszczalnia w aglomeracji odpowiada tym standardom. Jakość ścieków wprowadzanych do środowiska odpowiada jakości określonej w Zał. 3 do rozporządzenia Ministra Gospodarki Morskiej i Żeglugi Śródlądowej z dnia 12. Lipca 2019 r. w sprawie substancji szczególnie szkodliwych dla środowiska wodnego oraz warunków, jakie należy spełnić przy wprowadzaniu do wód lub do ziemi ścieków, a także przy odprowadzaniu wódopadowych lub roztopowych do wód lub do urządzeń wodnych

CZEŚĆ GRAFICZNA AGLOMERACJI LIPA

Część graficzna powinna zawierać oznaczenie:

- a) granic obszaru objętego lub przewidzianego do objęcia zasięgiem systemu kanalizacji zbiorczej gminy lub jej obszaru współtworzącego aglomerację na mapie w skali 1:10 000, a w przypadku jej braku – w skali 1:25 000,
- b) istniejących i planowanych do budowy oczyszczalni ścieków lub końcowych punktów zrzutu ścieków komunalnych, do których są odprowadzane ścieki komunalne z obszaru aglomeracji,
- c) granic administracyjnych gminy zgodnie z danymi z państwowego rejestru granic i powierzchni jednostek podziałów terytorialnych kraju,
- d) granic stref ochronnych ujęć wody obejmujących tereny ochrony bezpośredniej i tereny ochrony pośredniej zgodnie z informacjami z systemu informacyjnego gospodarowania wodami,
- e) granic obszarów ochronnych zbiorników wód śródłądowych zgodnie z informacjami z systemu informacyjnego gospodarowania wodami,
- f) granic form ochrony przyrody, o których mowa w art. 6 ustawy z dnia 16 kwietnia 2004 r. o ochronie przyrody, lub obszarów mających znaczenie dla Wspólnoty znajdujących się na liście, o której mowa w art. 27 ust. 1 tej ustawy, zgodnie z informacjami z centralnego rejestru form ochrony przyrody,
- g) skali projektu aglomeracji w formie liczbowej i liniowej.

*Obszar i granice aglomeracji mogą być wyznaczone z wykorzystaniem mapy zasadniczej.



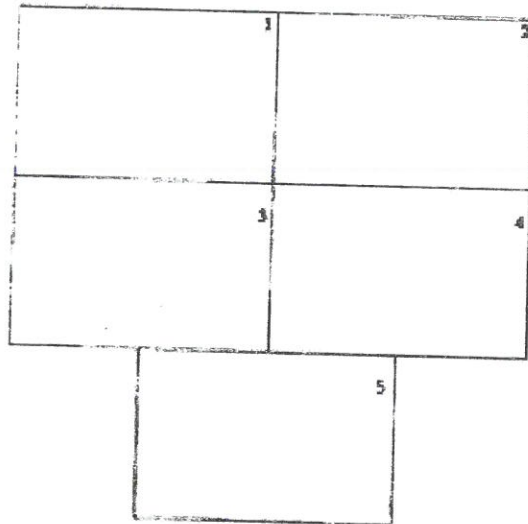

UKŁAD ARKUSZY MAP
DLA AGLOMERACJI
LIPA

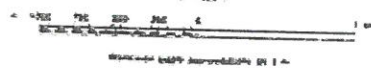

1 : 25 000



LEGENDA:

-  - Granice aglomeracji
-  - Granice obszaru - Uroczyska Lasów Janowskich
-  - Granice obszaru - Lasy Janowskie
-  - Lokalizacja oczyszczalni



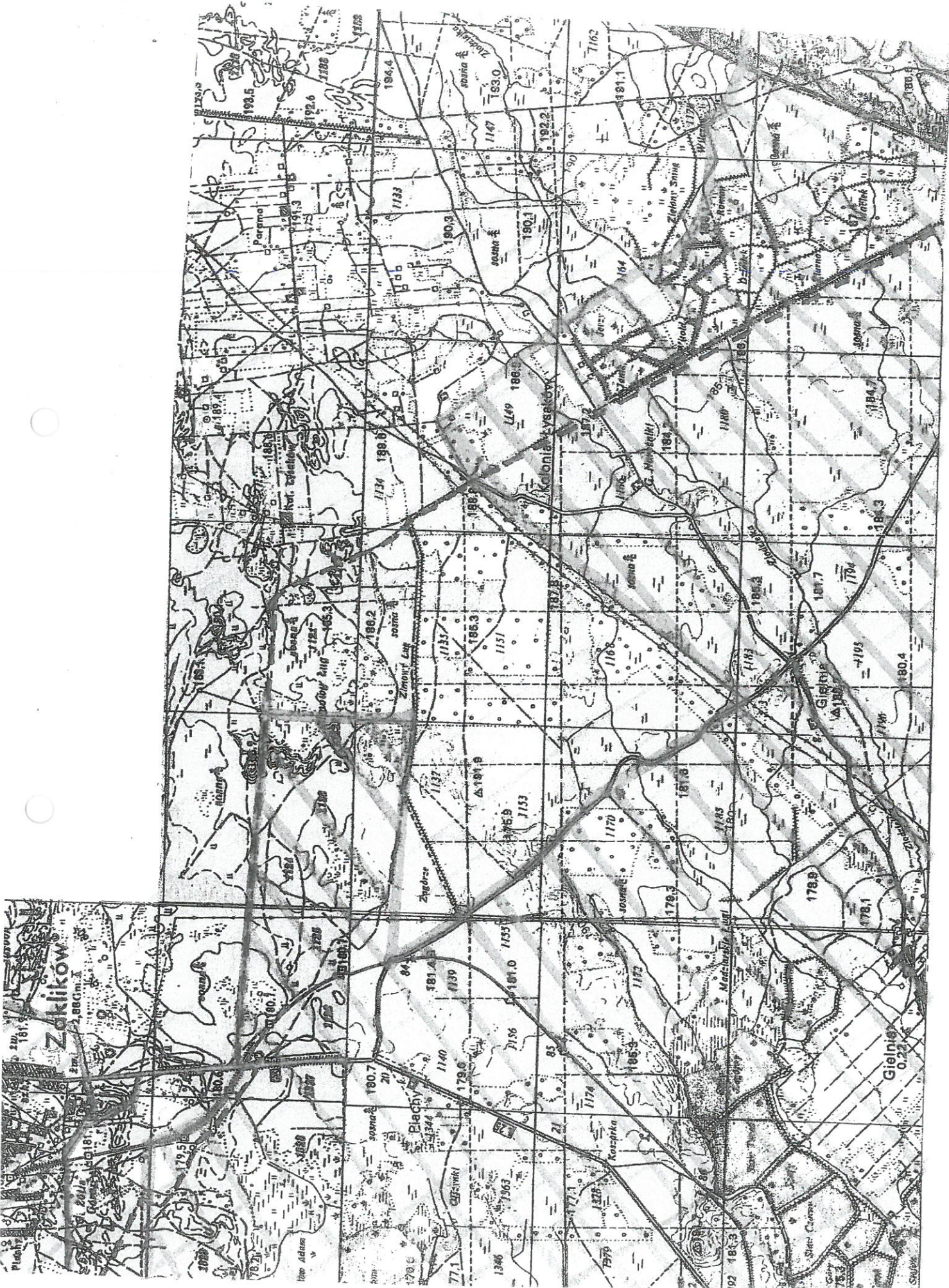



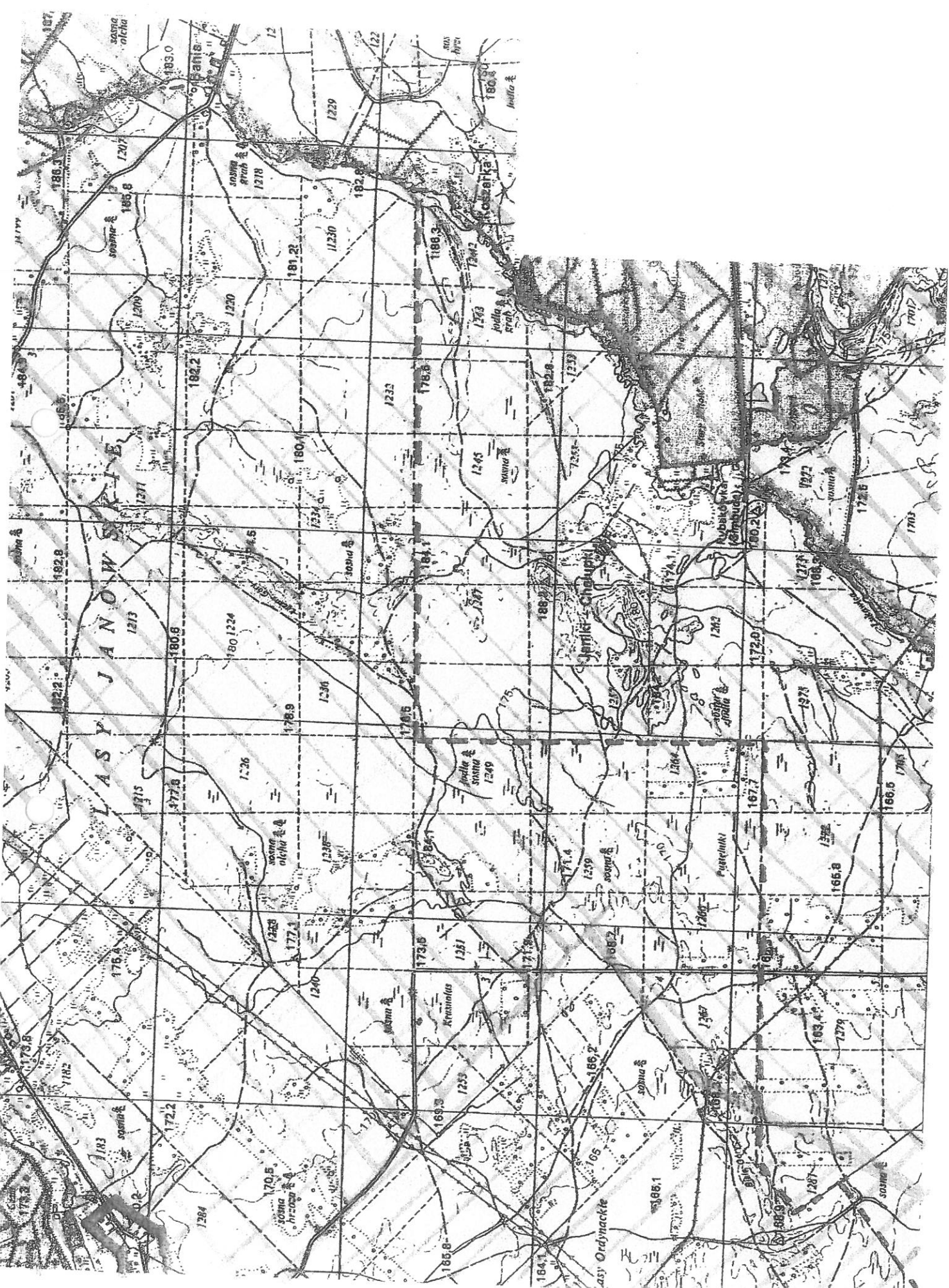

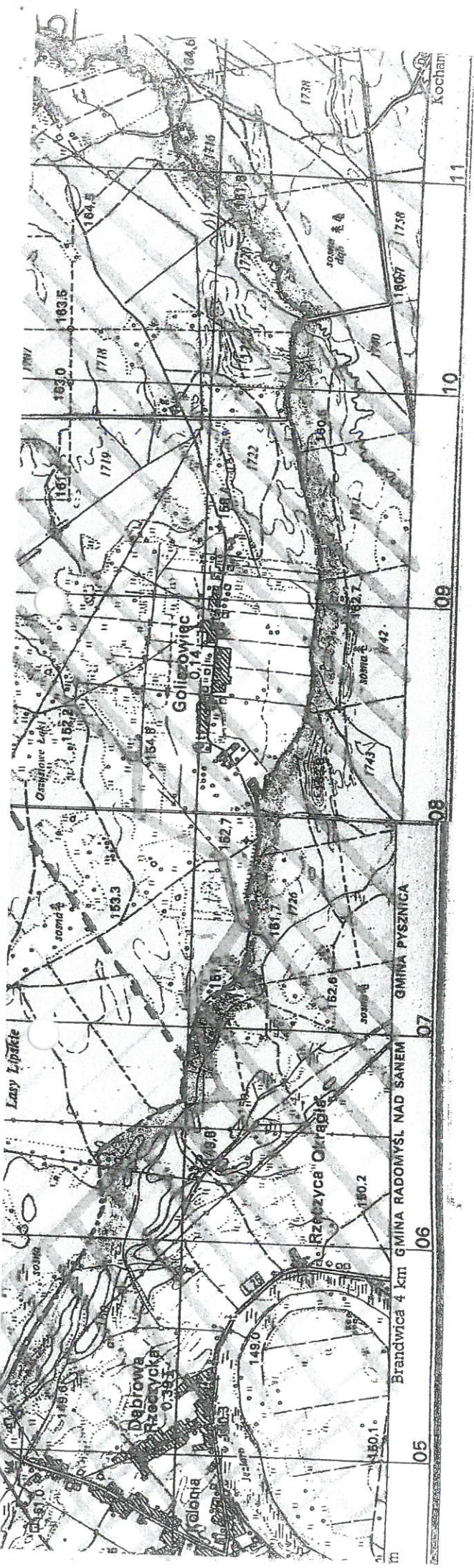



**Dyrektor
Zarządu Zlewni
w Stalowej Woli**

**Państwowe Gospodarstwo
Wodne Wody Polskie**

RZ.ZZŚ.4.417.46.2020.AT

Stalowa Wola, dnia 13 listopada 2020 roku.

POSTANOWIENIE

Działając na podstawie art. 124 § 1 i § 2 oraz art. 106 § 5 ustawy z dnia 14 czerwca 1960 r. – Kodeks postępowania administracyjnego (Dz. U. z 2020 r., poz. 256 ze zm., zwanej dalej „KPA”), art. 240 ust. 4 pkt 16 w zw. z art. 87 ust. 4 ustawy z dnia 20 lipca 2017 r. – Prawo wodne (Dz. U. z 2020 r., poz. 310 ze zm.)

po rozpatrzeniu

wniosku Burmistrz Zaklikowa, ul. Zachodnia 15, 37-470 Zaklików z dnia 13 listopada 2020 r. w sprawie uzgodnienia z Wodami Polskimi wyznaczenia aglomeracji „Lipa” na terenie Gminy Zaklików

postanawiam

uzgodnić wyznaczenie aglomeracji „Lipa” na terenie Gminy Zaklików zgodnie z projektem uchwały w sprawie wyznaczenia aglomeracji przekazany przy piśmie znak : DR-III.6121.10.2020 z dnia 13 listopada 2020 r.

Uzasadnienie

Wnioskiem z dnia 13 listopada 2020 r. Burmistrz Zaklikowa zwrócił się do Dyrektora Zarządu Zlewni w Stalowej Woli o uzgodnienie wyznaczenia aglomeracji „Lipa” na terenie Gminy Zaklików. Wnioskodawca przedłożył projekt uchwały wraz z częścią opisową aglomeracji stanowiącą załącznik nr 1 oraz część graficzną stanowiącą załącznik nr 2.

Przystępując do oceny przedłożonej do uzgodnienia dokumentacji, Dyrektor Zarządu Zlewni w Stalowej Woli, zważył, co następuje.

Na podstawie art. 87 ust. 4 ustawy Prawo wodne, wyznaczenie aglomeracji następuje po uzgodnieniu przez wójta, burmistrza lub prezydenta miasta z Wodami Polskimi. Organem właściwym do zajęcia stanowiska w sprawie jest – zgodnie z przepisem kompetencyjnym wynikającym z art. 240 ust. 4 pkt 16 ustawy Prawo wodne – dyrektor właściwego miejscowo zarządu zlewni. Uzgodnienie w sprawie przedmiotowej Uchwały następuje w drodze postanowienia, na które służy zażalenie. Zgodnie bowiem z art. 87 ust. 4 ustawy Prawo wodne, do uzgodnienia mają odpowiednie zastosowanie przepisy art. 106 KPA, który reguluje współdziałanie, jako wynik podziału kompetencji organów administracji publicznej.

Po dokonaniu przeglądu aglomeracji stwierdzono, że RLM aglomeracji wynosi 2584 z oczyszczalnią ścieków w miejscowości Lipa o RLM 2740. Współrzędne geograficzne oczyszczalni szer.(N) 50,6714, dł.(E) 22,2274. Odbiornikiem oczyszczonych ścieków jest rzeka Złodziejka. współrzędne geograficzne zrzutu ścieków szer.(N) 50° 40 19,92”, dł.(E) 22° 2 27,35”.

Oczyszczalnia spełnia kryteria Rozporządzenia Ministra Gospodarki Morskiej i Żeglugi Śródlądowej z dnia 12 lipca 2019 r. W sprawie substancji szczególnie szkodliwych dla środowiska wodnego oraz warunków, jakie należy spełnić przy wprowadzaniu do wód lub do ziemi ścieków, a także przy odprowadzaniu wód opadowych lub roztopowych do wód lub do urządzeń wodnych.

W ramach aglomeracji nie planuje się budowy sieci kanalizacyjnej oraz rozbudowy i modernizacji oczyszczalni ścieków.

Załącznik graficzny nr 2 zawiera elementy wymienione w § 4. ust.1 pkt.2 Rozporządzenia Ministra Gospodarki Morskiej i Żeglugi Śródlądowej w sprawie sposobu wyznaczania obszarów i granic aglomeracji (Dz.U. z 20 sierpnia 2018 r poz. 1586 które znajdują się na terenie aglomeracji.

Zgodnie ze złożonym wnioskiem aglomeracja spełnia warunki dyrektywy :

- a. Warunek I (art. 3 Dyrektywy) procent skanalizowania w aglomeracji.
98,8 %
- a. Warunek II (art. 10 Dyrektywy) wydajność oczyszczalni w aglomeracji wyrażona RLM jest wyższa od ilości RLM aglomeracji : 2740 RLM > 2584 RLM
- c. Warunek III (art. 4 i art. 5 Dyrektywy) standardy oczyszczania ścieków :
Agglomeracja Lipa posiada liczbę RLM < 10 000, która jest obsługiwana przez biologiczną oczyszczalnię ścieków komunalnych bez podwyższonego oczyszczania biogenów. Oczyszczalnia w aglomeracji odpowiada tym standardom. Jakość ścieków wprowadzanych do środowiska odpowiada jakości określonej w Zał. 3 do rozporządzenia Ministra Gospodarki Morskiej i Żeglugi Śródlądowej z dnia 12. Lipca 2019 r. w sprawie substancji szczególnie szkodliwych dla środowiska wodnego oraz warunków, jakie należy spełnić przy wprowadzaniu do wód lub do ziemi ścieków, a także przy odprowadzaniu wód opadowych lub roztopowych do wód lub do urządzeń wodnych

W świetle powyższych ustaleń, postanowiono jak w osnowie.

Pouczenie

Na niniejsze postanowienie służy stronie zażalenie do Dyrektora Regionalnego Zarządu Gospodarki Wodnej Państwowego Gospodarstwa Wodnego Wody Polskie z siedzibą w Rzeszowie za pośrednictwem Dyrektora Zarządu Zlewni w Stalowej Woli, ul. Jagiellońska 17, 37-450 Stalowa Wola w terminie 7 dni od dnia otrzymania niniejszego postanowienia.



Z up. DYREKTORA
Zarządu Zlewni w Stalowej Woli

Z-ca Dyrektora
Zarządu Zlewni

Fabian Zięba

Otrzymują:

- 1) Burmistrz Zaklikowa, ul. Zachodnia 15, 37-470 Zaklików
- 2) A/a.



**REGIONALNY DYREKTOR
OCHRONY ŚRODOWISKA
W RZESZOWIE**

Al. Józefa Piłsudskiego 38, 35-001 Rzeszów

WSI.400.6.32.2020.MD.2

Rzeszów, dnia 13 listopada 2020 r.

POSTANOWIENIE

Działając na podstawie art. 87 ust. 4 ustawy z dnia 20 lipca 2017 r. Prawo wodne (tekst jedn. Dz. U. z 2020 r. poz. 310, ze zm.), w związku z art. 106 ustawy z dnia 14 czerwca 1960 r. Kodeks postępowania administracyjnego (tekst jedn. Dz. U. z 2020 r. poz. 256, ze zm.),

postanawiam

uzgodnić projekt uchwały Rady Miejskiej w Zaklikowie w sprawie wyznaczenia aglomeracji Lipa.

Uzasadnienie

Pismem z dnia 03 listopada 2020 r., znak: DR-III.6121.8.2020, Burmistrz Miasta Zaklikowa wystąpił do Regionalnego Dyrektora Ochrony Środowiska w Rzeszowie o uzgodnienie projektu uchwały w sprawie wyznaczenia aglomeracji Lipa.

W myśl art. 87 ust. 4 ustawy Prawo wodne, wyznaczenie aglomeracji następuje po uzgodnieniu przez wójta, burmistrza lub prezydenta miasta z Wodami Polskimi, a w zakresie obszarów objętych przynajmniej jedną formą ochrony przyrody, o której mowa w art. 6 ustawy z dnia 16 kwietnia 2004 r. o ochronie przyrody, lub obszarów mających znaczenie dla Wspólnoty znajdujących się na liście, o której mowa w art. 27 ust. 1 tej ustawy - z właściwym regionalnym dyrektorem ochrony środowiska.

Sposób wyznaczania obszaru i granic aglomeracji określa rozporządzenie Ministra Gospodarki Morskiej i Żeglugi Śródlądowej z dnia 27 lipca 2018 r. w sprawie sposobu wyznaczania obszarów i granic aglomeracji (Dz. U. z 2018 r. poz. 1586).

Aktualnie obowiązująca aglomeracja Lipa została wyznaczona Rozporządzeniem nr 47/06 Wojewody Podkarpackiego z dnia 17 sierpnia 2006 r. w sprawie wyznaczenia aglomeracji Lipa (Dz. U. Woj. Podka. Nr 105, poz. 1464).

Z przedłożonego projektu uchwały wynika, że określona dla aglomeracji równoważna liczba mieszkańców wynosi 2584. Aglomeracja obejmuje miejscowość Lipa, z oczyszczalnią ścieków w miejscowości Lipa, w gminie Zaklików.

Na podstawie dokumentacji, długość istniejącej na terenie aglomeracji sieci kanalizacji sanitarnej wynosi 32,4 km.

Agglomeracja Lipa obsługiwana będzie przez oczyszczalnię biologiczną bez usuwania biogenów, o średniodobowej przepustowości wynoszącej 300 m³/d. Wydajność maksymalna istniejącej oczyszczalni ścieków wynosi 2740 RLM.

Średnie dobowe wartości wskaźników zanieczyszczeń w ściekach komunalnych dopływających do oczyszczalni ścieków w miejscowości Lipa wynoszą:

BZT ₅	225 mgO ₂ /l,
ChZT _{Cr}	475 mgO ₂ /l,

zawiesina ogólna 136 mg/l.

Do istniejącego systemu kanalizacji nie są odprowadzane ścieki przemysłowe. Nie planuje się podłączenia nowych zakładów przemysłowych do sieci.

Równoważną liczbę mieszkańców aglomeracji Lipa (2584 RLM) ustalono w oparciu o liczbę stałych mieszkańców aglomeracji 2584. Wszyscy mieszkańcy aglomeracji korzystali będą z kanalizacji zbiorczej.

W granicach aglomeracji znajdują się:

- obszar mający znaczenie dla Wspólnoty Uroczyska Lasów Janowskich PLH060031, ustanowiony Decyzją Komisji z dnia 12 grudnia 2008 r. przyjmująca na mocy dyrektywy Rady 92/43/EWG drugi zaktualizowany wykaz terenów mających znaczenie dla Wspólnoty składających się na kontynentalny region biogeograficzny (notyfikowana jako dokument nr C(2008) 8039) (2009/93/WE) (Dziennik Urzędowy Unii Europejskiej L 43/63 z dnia 13.02.2009). Aktualny status prawny, powierzchnia obszaru oraz jego współrzędne geograficzne regulowane są na mocy Decyzji Wykonawczej Komisji (UE) 2019/18 z dnia 14 grudnia 2018 r. w sprawie przyjęcia dwunastego zaktualizowanego wykazu terenów mających znaczenie dla Wspólnoty składających się na kontynentalny region biogeograficzny [notyfikowany jako dokument nr C(2019) 8586],
- obszar specjalnej ochrony ptaków Lasy Janowskie PLB060005, ustanowiony rozporządzeniem Ministra Środowiska z dnia 12 stycznia 2011 r. w sprawie obszarów specjalnej ochrony ptaków (Dz. U. z 2011 r. Nr 25, poz. 133, ze zm.).

W świetle powyższych ustaleń, postanowiono jak w osnowie.

Pouczenie

Na podstawie art. 106 § 5 Kodeksu postępowania administracyjnego, od niniejszego postanowienia służy Stronom zażalenie do Generalnego Dyrektora Ochrony Środowiska, za pośrednictwem Regionalnego Dyrektora Ochrony Środowiska w Rzeszowie, w terminie 7 dni od dnia doręczenia.

**Z up. REGIONALNEGO DYREKTORA
OCHRONY ŚRODOWISKA W RZESZOWIE**

(-)

Antoni Pomykała
p.o. Z-cy Regionalnego Dyrektora Ochrony Środowiska
Regionalny Konserwator Przyrody w Rzeszowie
(podpisano bezpiecznym podpisem elektronicznym)

Otrzymują:

1. Burmistrz Miasta Zaklikowa - za pośrednictwem elektronicznej platformy usług administracji publicznej ePUAP
2. WSI ad acta

